

BADPLUS V5

Imports de données joueurs à partir de la base fédérale en ligne Poona

MANUEL D'UTILISATION

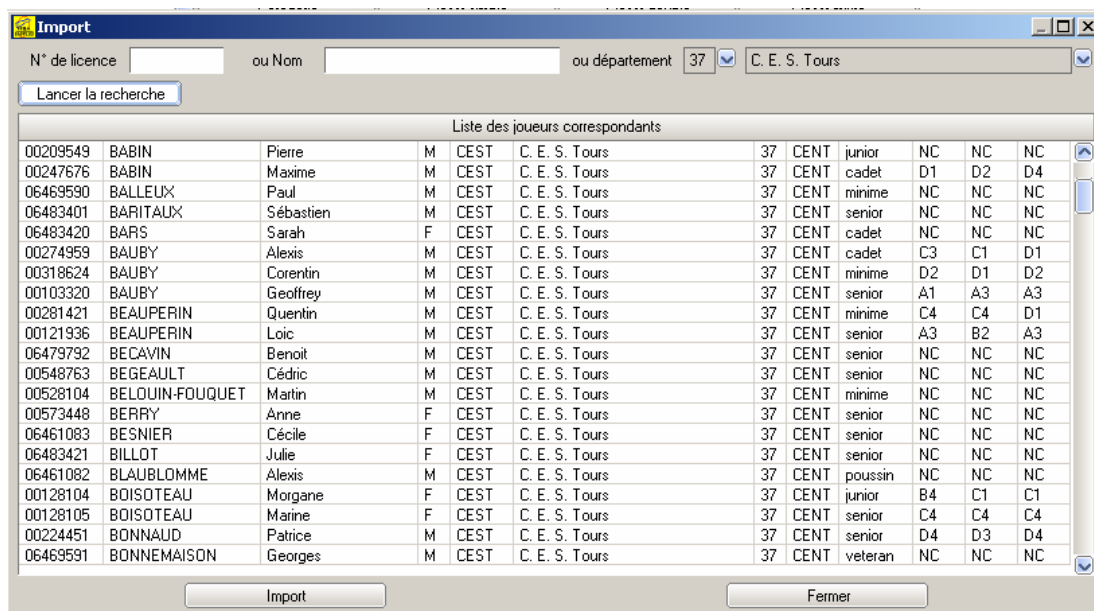

The screenshot shows a software window titled 'Import' with a search interface. The search criteria are: 'N° de licence' (empty), 'ou Nom' (empty), 'ou département' (37), and 'C. E. S. Tours'. A 'Lancer la recherche' button is present. Below the search area is a table titled 'Liste des joueurs correspondants' with 12 columns: Licence, Nom, Prénom, Sexe, Categorie, Club, Age, Niveau, and four columns for 'Niveau' (D1, D2, D3, D4). The table contains 25 rows of player data.

N° de licence	Nom	Prénom	Sexe	Categorie	Club	Age	Niveau	D1	D2	D3	D4
00209549	BABIN	Pierre	M	CEST	C. E. S. Tours	37	CENT junior	NC	NC	NC	NC
00247676	BABIN	Maxime	M	CEST	C. E. S. Tours	37	CENT cadet	D1	D2	D4	
06469590	BALLEUX	Paul	M	CEST	C. E. S. Tours	37	CENT minime	NC	NC	NC	NC
06483401	BARITAUX	Sébastien	M	CEST	C. E. S. Tours	37	CENT senior	NC	NC	NC	NC
06483420	BARS	Sarah	F	CEST	C. E. S. Tours	37	CENT cadet	NC	NC	NC	NC
00274959	BAUBY	Alexis	M	CEST	C. E. S. Tours	37	CENT cadet	C3	C1	D1	
00318624	BAUBY	Corentin	M	CEST	C. E. S. Tours	37	CENT minime	D2	D1	D2	
00103320	BAUBY	Geoffrey	M	CEST	C. E. S. Tours	37	CENT senior	A1	A3	A3	
00281421	BEAUPERIN	Quentin	M	CEST	C. E. S. Tours	37	CENT minime	C4	C4	D1	
00121936	BEAUPERIN	Loic	M	CEST	C. E. S. Tours	37	CENT senior	A3	B2	A3	
06479792	BECAVIN	Benoit	M	CEST	C. E. S. Tours	37	CENT senior	NC	NC	NC	NC
00548763	BEGEAULT	Cédric	M	CEST	C. E. S. Tours	37	CENT senior	NC	NC	NC	NC
00528104	BELOUIN-FOUQUET	Martin	M	CEST	C. E. S. Tours	37	CENT minime	NC	NC	NC	NC
00573448	BERRY	Anne	F	CEST	C. E. S. Tours	37	CENT senior	NC	NC	NC	NC
06461083	BESNIER	Cécile	F	CEST	C. E. S. Tours	37	CENT senior	NC	NC	NC	NC
06483421	BILLOT	Julie	F	CEST	C. E. S. Tours	37	CENT senior	NC	NC	NC	NC
06461082	BLAUBLOMME	Alexis	M	CEST	C. E. S. Tours	37	CENT poussin	NC	NC	NC	NC
00128104	BOISOTEAU	Morgane	F	CEST	C. E. S. Tours	37	CENT junior	B4	C1	C1	
00128105	BOISOTEAU	Marine	F	CEST	C. E. S. Tours	37	CENT senior	C4	C4	C4	
00224451	BONNAUD	Patrice	M	CEST	C. E. S. Tours	37	CENT senior	D4	D3	D4	
06469591	BONNEMAISON	Georges	M	CEST	C. E. S. Tours	37	CENT veteran	NC	NC	NC	NC

Sommaire

	Pages
<u>RECHERCHE DE JOUEURS</u>	<u>- 3 -</u>
1. RECHERCHE A PARTIR D'UN NUMERO DE LICENCE	- 3 -
2. RECHERCHE A PARTIR D'UN NOM	- 3 -
3. RECHERCHE A PARTIR D'UN CLUB	- 4 -
<u>IMPORT DES JOUEURS SELECTIONNES</u>	<u>- 5 -</u>
1. CREATION DU OU DES JOUEURS.....	- 5 -
2. GESTION DES DOUBLONS	- 6 -
<u>CPPP.....</u>	<u>- 7 -</u>
1. MISE A JOUR DU CPPP.....	- 7 -
2. VISUALISATION	- 8 -
3. CONSTITUTION DES PAIRES	- 8 -
4. CONSTITUTION DES TABLEAUX	- 9 -
5. IMPRESSION DE LISTES.....	- 9 -
<u>ANNEXES.....</u>	<u>- 10 -</u>
1. EXPORT DONNEES CLUB	- 10 -
2. EXPORT POUR VERIFIER LES SURCLASSEMENTS.....	- 10 -
3. FEUILLE DE SCORE.....	- 11 -

RECHERCHE DE JOUEURS

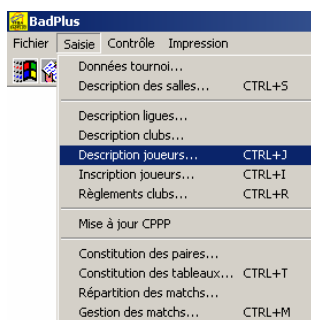

Les imports de joueurs se font à partir du menu "Saisie/Description joueurs". Un bouton "Import" existe à présent sous le champ "N° de Licence".

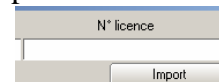

Lorsqu'on utilise cette nouvelle fonctionnalité, il n'est plus nécessaire de décrire les ligues, les clubs et les joueurs, car tout cela est fait automatiquement lors de l'importation des joueurs.

La recherche des joueurs à importer peut se faire selon 3 critères : le numéro de licence, le nom, ou bien le club. Les joueurs à importer sont uniquement ceux correspondants au critère défini et dont la licence a été enregistrée pour la saison en cours. Les joueurs ayant une licence "Codep", "Ligue" ou "FFBa" n'apparaissent pas et doivent être créés manuellement.

1. Recherche à partir d'un numéro de licence

Il suffit de saisir le numéro de licence dans le champ correspondant et de cliquer sur le bouton "Lancer la recherche" (ou encore d'appuyer sur la touche Entrée de votre clavier) pour que le joueur correspondant s'affiche dans la liste en dessous, pour peu que le numéro de licence existe bien et que le joueur en question soit bien licencié pour la saison en

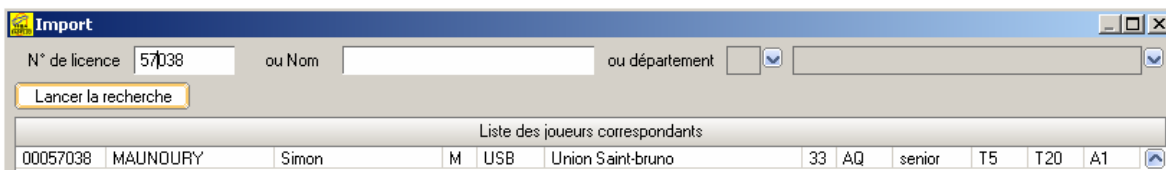

cours.

Dans le cas contraire, un message apparaît pour vous en informer.

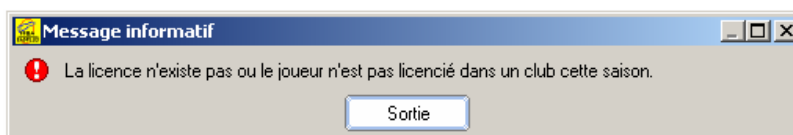

2. Recherche à partir d'un nom

De la même façon que pour la licence, il suffit de taper le nom du joueur à rechercher dans le champs correspondant. ATTENTION ! Il faut que le champ de saisie du numéro de licence soit vide, sinon c'est ce dernier qui est traité lors de la recherche.

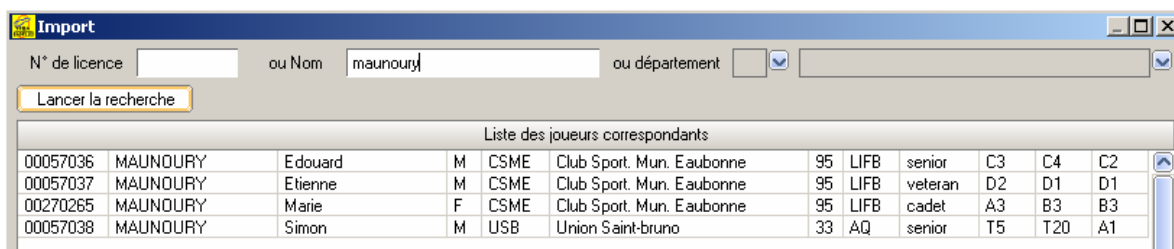

Les joueurs correspondants s'affichent après avoir cliqué sur le bouton "Lancer la recherche" (ou appuyé sur la touche Entrée du clavier). Seuls ceux dont le nom est EXACTEMENT celui tapé dans le champ de recherche, et qui sont licenciés pour la saison en cours apparaissent dans la liste.

La liste des joueurs est une liste à sélection multiple : un joueur sélectionné avec la souris reste dans cet état (écriture blanche sur fond bleu) sauf si l'on clique à nouveau dessus. Il n'est pas possible d'utiliser la touche "shift" pour sélectionner toute une liste (en ne cliquant que sur le premier et le dernier) comme dans Windows.

3. Recherche à partir d'un club

C'est sans doute la recherche la plus pratique pour saisir les joueurs d'un tournoi, puisqu'elle permet d'afficher tous les joueurs (licenciés pour la saison en cours) d'un club et d'en sélectionner plusieurs, donc d'en importer plusieurs en une seule fois.

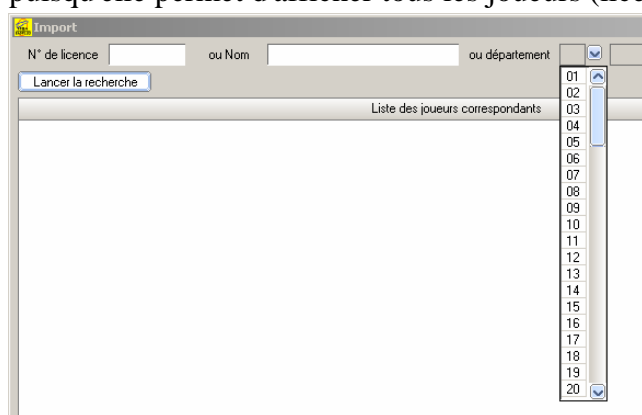

Pour s'en servir, il suffit de cliquer sur la flèche à droite du texte "ou département" : la liste des départements par numéro apparaît. Lorsqu'on en sélectionne un, la liste des clubs du département en question se met à jour à droite du numéro sélectionné. En fait, seul le premier club de la liste est visible. La liste

complète des clubs s'ouvre lorsqu'on appuie sur la petite flèche bleue, à droite de la case grisée.

Il faut, comme précédemment, que les autres champs de recherche soient vides, car la recherche se fait d'abord sur le numéro de licence s'il existe, sinon sur le nom, et en dernier lieu sur le département (donc le club).

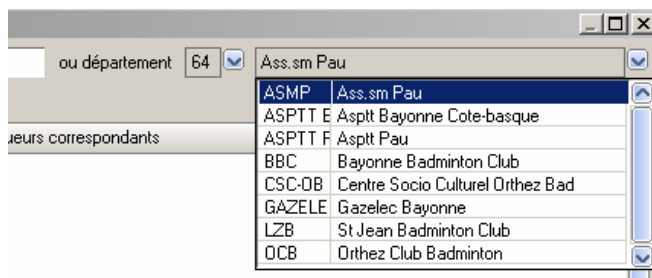

Pour lancer la recherche, on sélectionne un club de la liste et on lance la recherche, en cliquant sur le bouton "Lancer la recherche", ou encore en appuyant sur la touche Entrée du clavier.

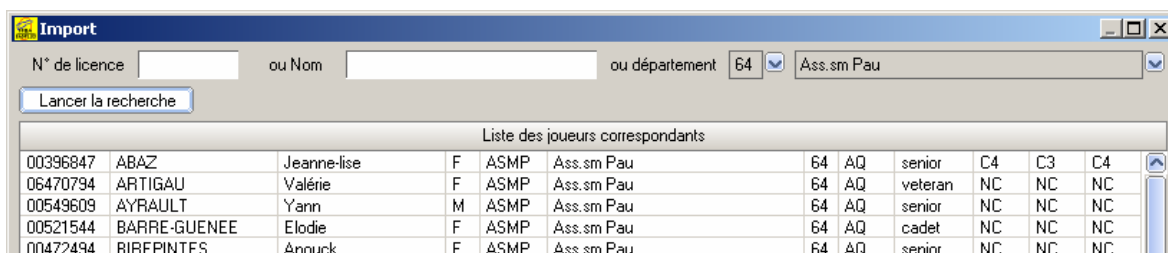

De la même façon que pour la recherche par nom, la liste affichée est à sélection multiple, ce qui permet de choisir plusieurs joueurs de la liste à importer en une seule fois.

IMPORT DES JOUEURS SELECTIONNES

1. Création du ou des joueurs

Une fois la recherche effectuée selon le critère de votre choix et le ou les joueurs sélectionnés, on lance l'importation grâce au bouton "Import" qui se situe en bas à gauche de la fenêtre d'import.

00472732	DELMAYN	DERUR	M	CEST	C. E. S. TOURS	37	CENT	NC	NC	NC
00548763	BEGEAULT	Cédric	M	CEST	C. E. S. Tours	37	CENT	NC	NC	NC
00528104	BELOUIN-FOUQUET	Martin	M	CEST	C. E. S. Tours	37	CENT	NC	NC	NC

Exemple d'un fichier ne contenant ni ligue, ni club, ni joueur :

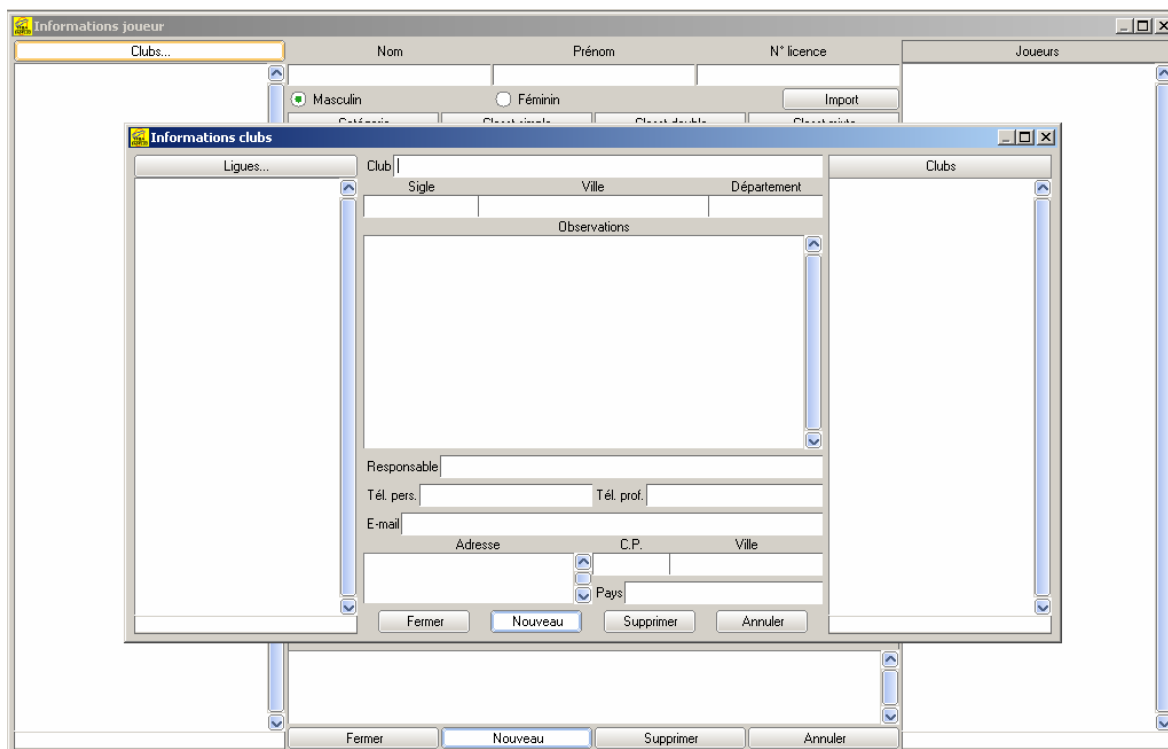

En important les joueurs par le module décrit plus haut, toutes les données préliminaires vont être saisies également dans BadPlus. Ci-dessous, la sélection avant de cliquer sur le bouton "Import" :

N° de licence		ou Nom		ou département		37	C. E. S. Tours				
Lancer la recherche											
Liste des joueurs correspondants											
06464334	ADAM	Daniel	M	CEST	C. E. S. Tours	37	CENT	poussin	NC	NC	NC
00591339	AMRANI	Mourad	M	CEST	C. E. S. Tours	37	CENT	senior	A4	B1	B3
00360944	ARANDA	David	M	CEST	C. E. S. Tours	37	CENT	junior	NC	NC	NC
00570815	ARAUJO	Anne-sophie	F	CEST	C. E. S. Tours	37	CENT	cadet	NC	NC	NC
06469589	AUDEBERT	Cindy	F	CEST	C. E. S. Tours	37	CENT	senior	NC	NC	NC
06469584	AUDIN	Julie	F	CEST	C. E. S. Tours	37	CENT	senior	NC	NC	NC
00281397	AUDRY	Guillaume	M	CEST	C. E. S. Tours	37	CENT	cadet	D4	D4	D4
06469583	AUGER	Alice	F	CEST	C. E. S. Tours	37	CENT	senior	NC	NC	NC
00247676	BABIN	Maxime	M	CEST	C. E. S. Tours	37	CENT	cadet	D1	D2	D4
00209549	BABIN	Pierre	M	CEST	C. E. S. Tours	37	CENT	junior	NC	NC	NC
06469590	BALLEUX	Paul	M	CEST	C. E. S. Tours	37	CENT	minime	NC	NC	NC
06483401	BARITAUX	Sébastien	M	CEST	C. E. S. Tours	37	CENT	senior	NC	NC	NC
06483420	BARS	Sarah	F	CEST	C. E. S. Tours	37	CENT	cadet	NC	NC	NC
00274959	BAUBY	Alexis	M	CEST	C. E. S. Tours	37	CENT	cadet	C3	C1	D1
00318624	BAUBY	Corentin	M	CEST	C. E. S. Tours	37	CENT	minime	D2	D1	D2
00103320	BAUBY	Geoffrey	M	CEST	C. E. S. Tours	37	CENT	senior	A1	A3	A3
00281421	BEAUPERIN	Quentin	M	CEST	C. E. S. Tours	37	CENT	minime	C4	C4	D1
00121936	BEAUPERIN	Loïc	M	CEST	C. E. S. Tours	37	CENT	senior	A3	B2	A3
06479792	BECAVIN	Benoit	M	CEST	C. E. S. Tours	37	CENT	senior	NC	NC	NC
00548763	BEGEAULT	Cédric	M	CEST	C. E. S. Tours	37	CENT	senior	NC	NC	NC
00528104	BELOUIN-FOUQUET	Martin	M	CEST	C. E. S. Tours	37	CENT	minime	NC	NC	NC

...et le résultat dans BadPlus une fois le "clic" effectué :

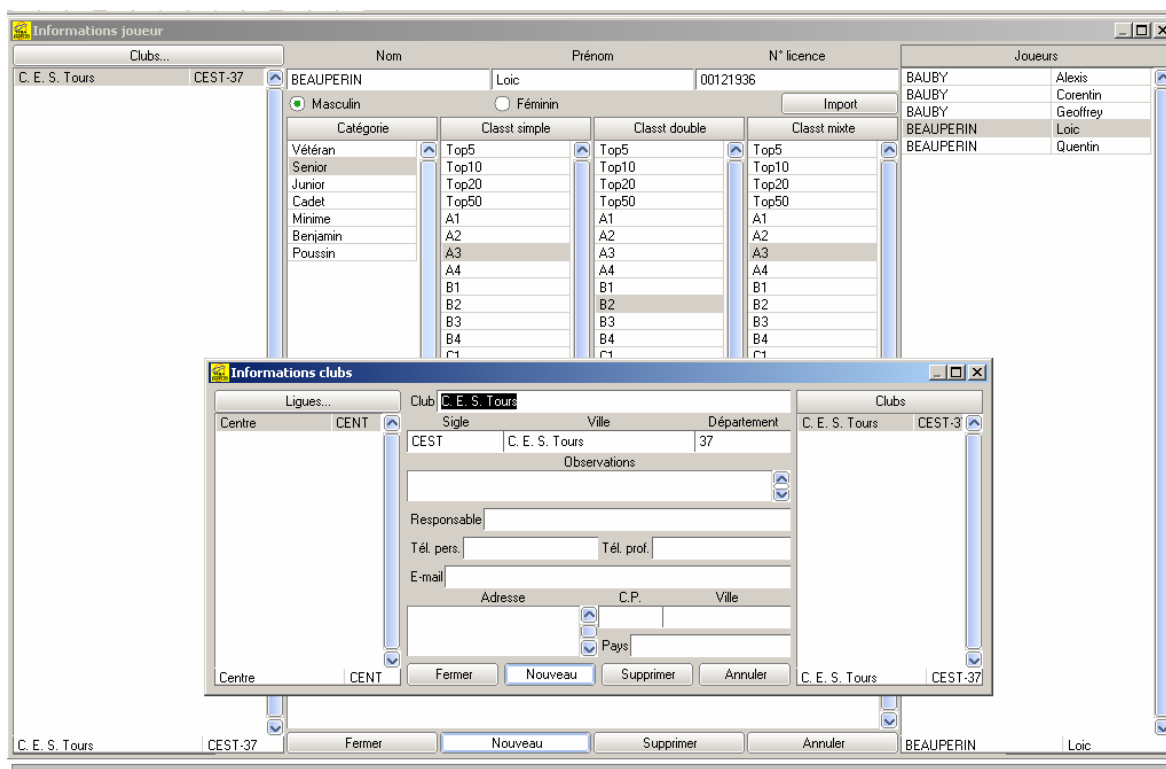

On voit que Ligue et Club sont automatiquement renseignés, de même que les joueurs. Il conviendra par la suite de remplir correctement les informations concernant le responsable de club et de rectifier éventuellement le nom du club et de la ville. Attention toutefois à ne pas modifier le sigle du club et le département car avant de créer un club, BadPlus se base sur ces 2 informations pour savoir si ce club existe déjà dans votre fichier de tournoi. Si ces informations ne correspondaient plus, un nouveau club serait créé lors de l'import d'un nouveau joueur de ce club.

Les joueurs importés le sont avec leur classement, et sont inscrits dans leur catégorie d'age.

2. Gestion des doublons

Comme nous l'avons vu juste avant, BadPlus vérifie si les ligue, club et joueur à importer existent déjà dans sa base avant de créer ces nouvelles instances :

- La ligue est caractérisée par son nom et son sigle.
- Le club est caractérisé par son sigle et son département.
- Le joueur est caractérisé par sa licence.

La licence n'est pas nécessairement à 8 chiffres, on peut se contenter de taper le nombre sans y ajouter de 0 devant.

Si l'on tente d'importer un joueur déjà existant par sa licence, un message nous informe que l'import a échoué :

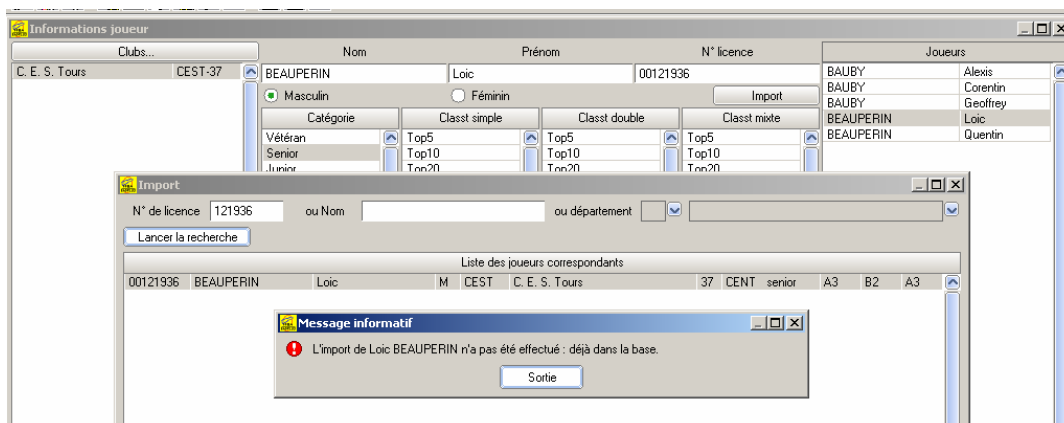

De la même manière, si l'on tente d'importer un joueur par son nom, le même message informatif apparaît :

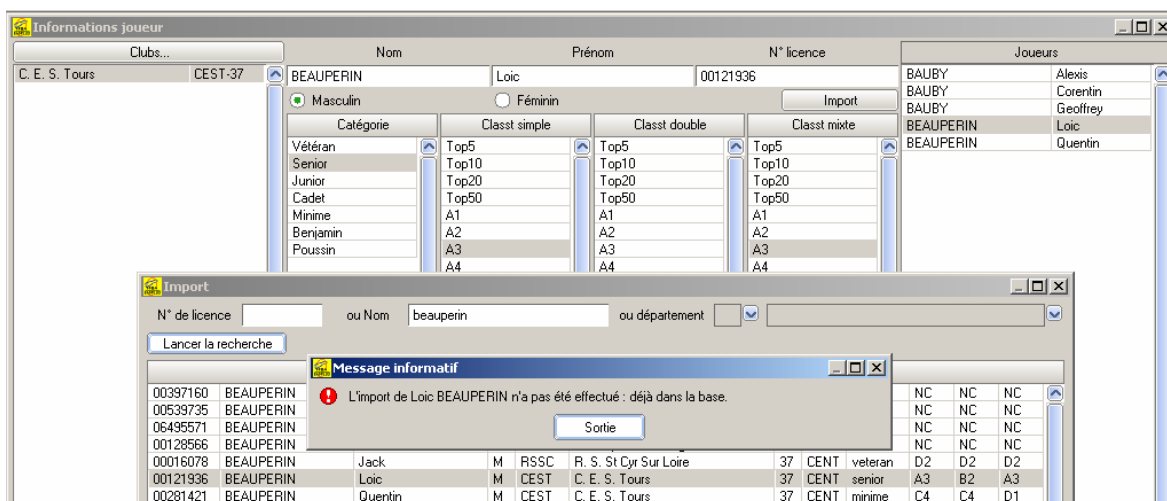

Lors d'une sélection multiple, le message informatif apparaîtra à chaque fois qu'un joueur à importer existe déjà dans la base.

CPPP

1. Mise à jour du CPPP

Une nouvelle commande apparaît dans le menu Saisie. Il s'agit de la mise à jour du CPPP. Cette fonctionnalité permet de récupérer les moyennes de tous les joueurs de la base à la date où l'on utilise cette commande. **ATTENTION : seuls les joueurs ayant un numéro de licence correct seront concernés par cette fonction !**

Lors de la Mise à jour CPPP, BadPlus vous demande de confirmer votre action avant de l'effectuer réellement car cela écrasera toutes les anciennes données de CPPP qui avaient pu être téléchargées auparavant.

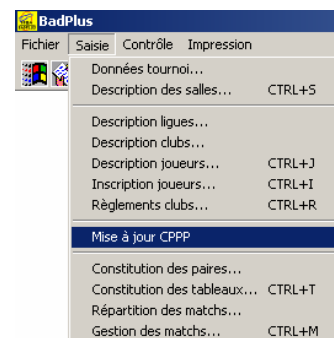

Cette mise à jour corrige les classements ou les catégories d'âge qui auraient éventuellement pu être incorrects (car entrées à la main par exemple) sur les joueurs concernés.

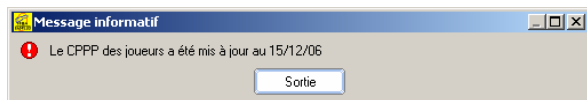

Un message informatif avertit de la fin de la mise à jour.

2. Visualisation

Une fois le CPPP téléchargé, ces données sont consultables dans le menu Saisie/Description Joueurs, en dessous de chaque classement :

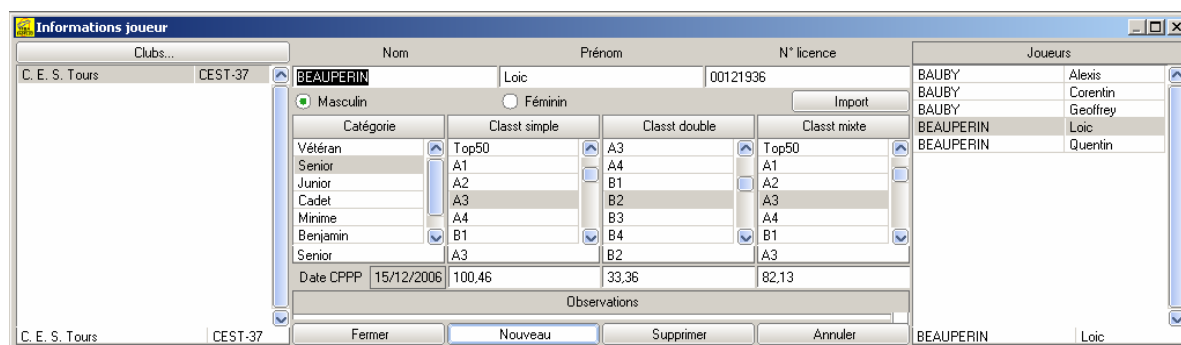

Il est possible de modifier les données de CPPP : ces modifications seront enregistrées dans la base comme toute information modifiée.

3. Constitution des paires

L'information sur le CPPP apparaît dans ce menu afin de faciliter la constitution des paires si nécessaire. Il se trouve entre crochets, juste après le nom du joueur lorsqu'on sélectionne ce dernier :

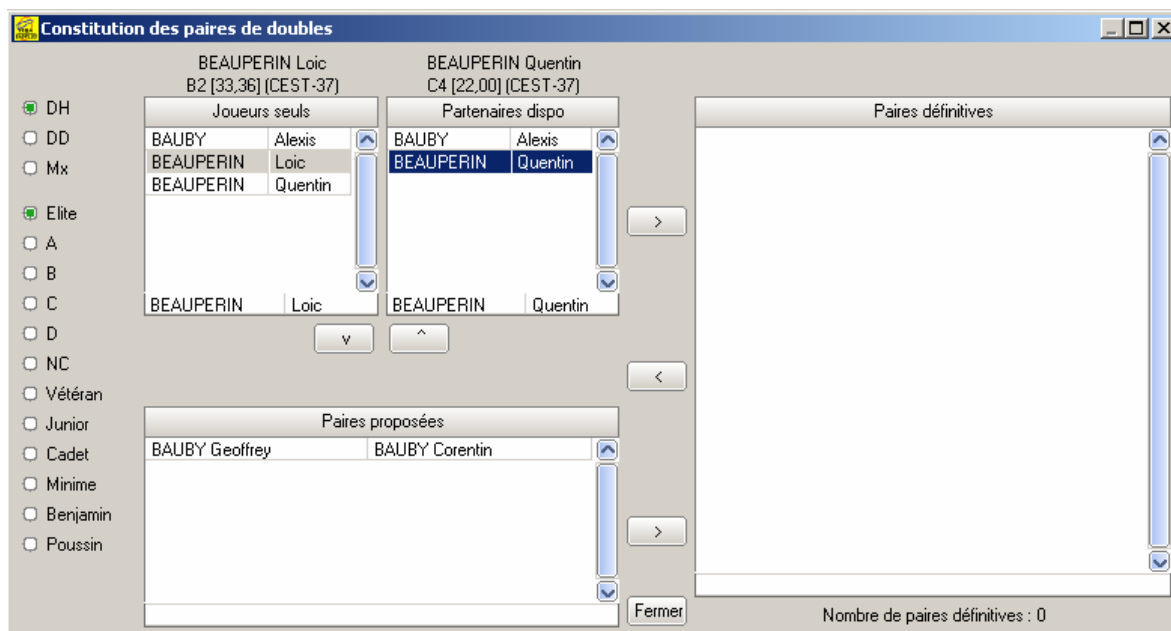

4. Constitution des tableaux

Il est à présent possible de trier les joueurs par leur CPPP dans cette fenêtre. Cette donnée apparaît dans la liste de joueurs visualisée.

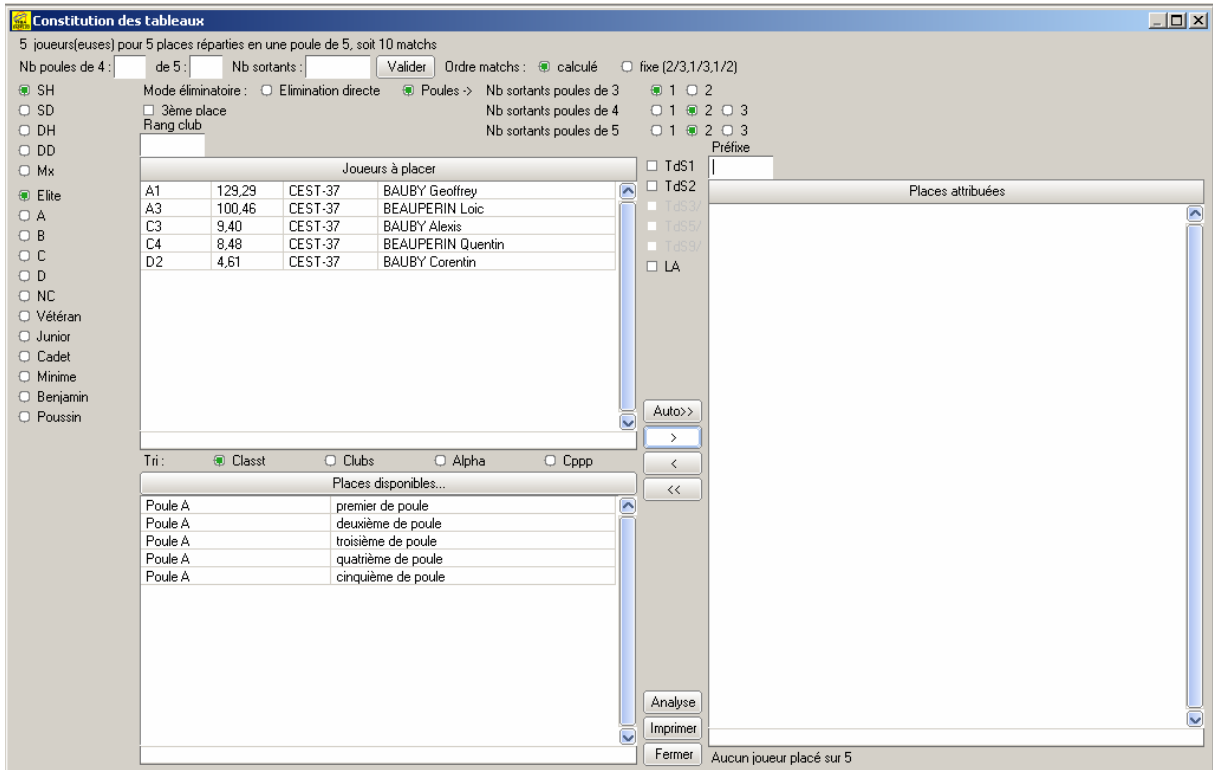

5. Impression de listes

Vous pouvez éditer la liste des joueurs avec les données de CPPP telles qu'elles sont entrées dans BadPlus dans le menu Impressions/Joueurs par club...



Le CPPP y est inscrit entre accolades, derrière les classements.

Cette donnée existe également dans l'impression Joueurs par Tableau/Club :

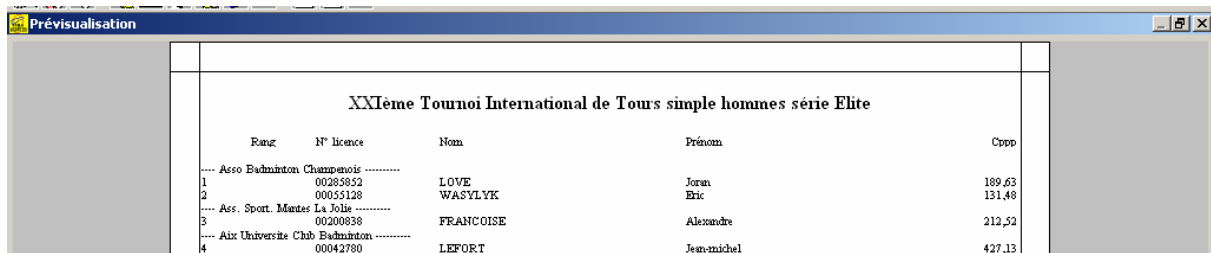

ANNEXES

Il faut évidemment que votre ordinateur soit connecté à Internet pour utiliser les nouvelles fonctionnalités d'import. Lors de l'accès à la base fédérale, des messages s'affichent dans la barre d'état de BadPlus vous signalant la progression de la connexion et du transfert des données. La vitesse de ces traitements dépend de votre débit Internet.

1. Export données club

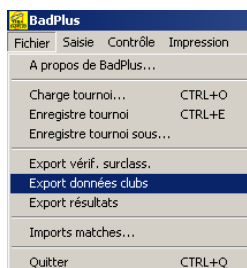

Cette commande a été ajoutée dans le menu Fichier. Elle permet de générer un fichier DBF contenant le Nom du Club, son sigle, sa ville, son département, le nom du responsable désigné dans BadPlus, ainsi que ces coordonnées téléphonique et e-mail.

Ce fichier peut ensuite être importé dans un carnet d'adresse de messagerie.

	A	B	C	D	E	F	G	H	I
1	NomCI	Sigle	VilleCI	De	NomRes	TelPers	TelProf	Mail	
2	Cercle d'Education Sportive de Tours	CEST	TOURS	37	Dom	01 02 03 04 05	06 06 06 06 06	dom@badplus.fr	

L'export direct des convocations par e-mail est en préparation pour une version ultérieure de BadPlus.

2. Export pour vérifier les surclassements

	A	B	C	D	E	F	G	H	I	J
1	Lic	Nom	Prénom	SigleCI	VilleCI	DepCI	Cat	Insc	Surcl	DateNai
38	00526426	SI	Chiv	ATB	Thiais	94	senior	D/-		1978-12-31
39	00207227	KLEIN	Sébastien	ATB	Thiais	94	senior	C/-		1979-06-05
40	00547537	CARVALHOSA	Catia	ATB	Thiais	94	senior	D/D/-		1986-05-19
41	00284422	RECCHIA	Bruna	ATB	Thiais	94	senior	-/D/D		1986-02-28
42	00222653	RIANCHO	Florent	RAC	Rueil Malmaison	92	junior	A/A/-	1S	1989-08-23
43	00222652	RIANCHO	Clément	RAC	Rueil Malmaison	92	senior	-/A/B		1985-03-21
44	00200288	CANDALE	Stéphane	RAC	Rueil Malmaison	92	senior	A/-/B		1987-02-26
45	00246698	CONSTANTIN	Michaël	RAC	Rueil Malmaison	92	senior	B/B/-		1986-07-16
46	00246702	JOLY	Margaux	RAC	Rueil Malmaison	92	junior	-/B/B	1S	1989-08-08
47	00234112	BERNARD	Stéphanie	RAC	Rueil Malmaison	92	senior	C/B/-		1984-08-26
48	00028545	LABOULLE	Olivier	RAC	Rueil Malmaison	92	senior	C/-		1972-12-21
49	00382570	LUCAS	Bruno	RAC	Rueil Malmaison	92	minime	C/-	SE	1992-06-23

Dans le menu Fichier, la commande "Export vérif. surclass." génère un fichier DBF avec la liste des joueurs (ayant un numéro de licence valide), leur catégorie d'âge, leur série d'inscription, leur éventuel surclassement et leur date de naissance. En triant la liste par catégorie, on peut facilement vérifier que les inscriptions sont valides.

L'édition de la liste des seuls joueurs en défaut de surclassement est à l'étude pour une prochaine version.

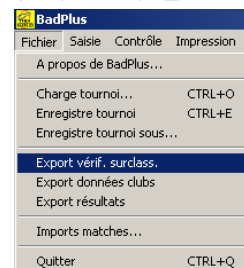

3. Feuille de score

Les feuilles de score d'arbitres du 3x21 correspondent à présent au modèle fédéral :

Poule A 2/4 simple hommes Elite Match n°6 N° terrain _____ Le 16/12/2006		FEDERATION FRANCAISE DE BADMINTON Tournoi Doc V5		Début _____ Fin _____ Durée Match _____ Arbitre _____ Juge serv. _____	
	Loïc BEAUPERIN-(CEST)	Contre	Quentin BEAUPERIN-(CEST)		
Loïc BEAUPERIN-(CEST)					
Quentin BEAUPERIN-(CEST)					
Loïc BEAUPERIN-(CEST)					
Quentin BEAUPERIN-(CEST)					
Loïc BEAUPERIN-(CEST)					
Quentin BEAUPERIN-(CEST)					
Loïc BEAUPERIN-(CEST)					
Quentin BEAUPERIN-(CEST)					
Loïc BEAUPERIN-(CEST)					
Quentin BEAUPERIN-(CEST)					
Loïc BEAUPERIN-(CEST)					
Quentin BEAUPERIN-(CEST)					
Signature de l'Arbitre _____		Signature du Juge Arbitre _____			